THE SHANGHAI SKETCH

上海漫畫

第七期

中華民國十七年六月二日（星期六）

社址 上海山東路麥家圈A字一號

定價大洋七分

私奔之夜

黃文農作

永除百樣病

消風清快水
立止頭痛粉

上海新開河林大森總代理

常備四種藥

虎標萬金油
提神八卦丹

上海虎標永安堂總發行

上海南京路生生美術公司代印

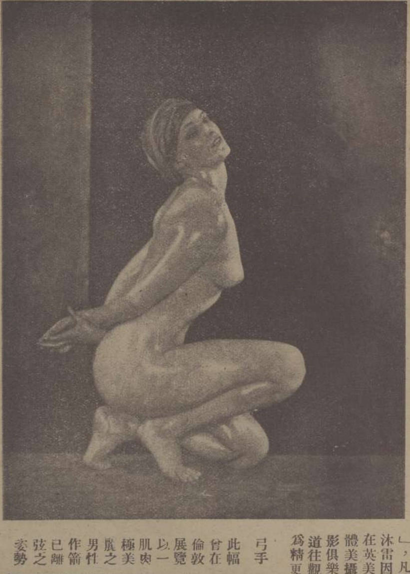

瓷性感之人體 是幅見於一九二五年英國出版之世界年鑑，該編輯者。孟天懋 F.J. Mortimer, F.R.P.S.）曾評之謂：『在本年倫敦攝影展覽會內，人體類中特出者為尼拉司沐雷之「瓷性感之人體」一幅；蓋作者之力有表現生人肉體成瓷性之創作。至於線條結構之美麗，背景之適宜，感光之精良，皆為是幅成功之要素』

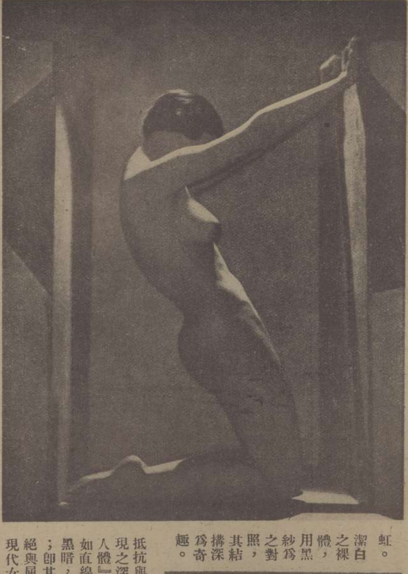

虹 潔白之裸體，用黑紗為之對照，其結構深為奇趣。

弓手 此幅曾在倫敦展覽，以一肌肉極美纖之男性作箭已離弦之姿勢

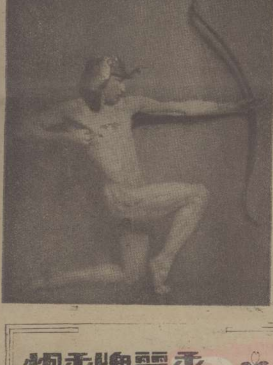

美國人體攝影名家尼古拉司沐雷

佛青

尼古拉司沐雷（Nickolas Muray）初為攝影製板業，曾從事該業十五年之久。約十年前，因其性之所近，改業攝影師；於紐約相近之「綠野」村設立新事業。「綠野村猶法之「拉丁區」，凡繪師名伶戲劇家音樂家以及業「模特兒」者大都寓此。沐雷因之得於職業之暇，從事研究藝術的人體攝影。其作品時在英美各著名攝影展覽會中與世人相見，曾經評論家公認為人體美攝影界中之第一流人物。沐雷且曾於一九二一年在紐約攝影俱樂部內開個人展覽會，美人之好攝影者及藝術界，莫不遠道往觀，且極力贊美其技能及藝術之高深也。沐雷近年來作品為精更進，茲特擇其作數幅，貢諸同好。

尼古拉司沐雷

抵抗與屈服 此幀表現之深刻與『瓷性感的人體』有同樣之力量。如直線與曲線，光明與黑暗，均能輝耀其美點；即其姿態更能顯出拒絕與屈服之心理，表出現代女子生活的內容。

巴黎大學文科博士林寶權女士曾任廣東女師南京女中校長暨南大學師範科主任　靜山攝

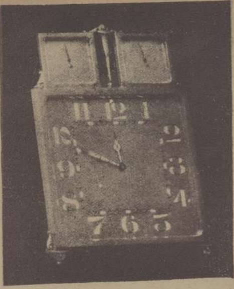

一用途複雜之鐘，此鐘爲金質，高十英寸半，其機件可行八日，外有夜光面氣候寒暑表及警鐘。

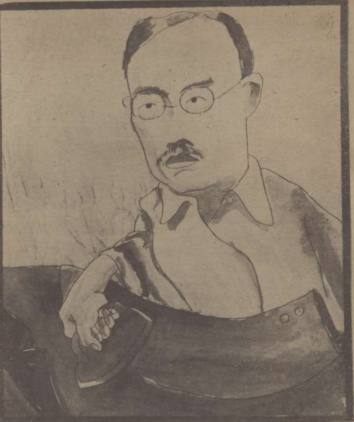

王博士燙大禮服　文農作

約翰吉爾白（John Gilbert）格勒特嘉寶（Greta Garbo）是美國電影界新進的兩位明星，同隸米曲羅公司爲演員，他們最近配合的作品"Anna Karnina"及"Flesh and the Devil"（即肉體與情魔）二片，成功後聲譽驟增矣。

下圖爲滇南苗民之二（一見第五期）名補儂家苗，與儂家苗同屬於安順縣一帶，是乃年青之男女也。

電光牌的衛生軟毛巾和一切的棉織物品皆爲日用所必需今將最著名者列后

全幅被單男女浴衣床巾床毯氊

毯氊布被頭枕頭帳子帳料電光

布三星絨共有百數十種歡迎蒞臨選購

各種新穎布疋等類

三星廠門市部

上海南京路石路西

大中樓

上海西新橋畔　電話中八九五〇

第一家發明砂鍋餛飩

冠生園

南京路錦畫里西首

時間　上午八時至下午十二時

樓上新闢富有美術化之飲食部

茶點

奶粉豬油包…每盆壹角

廣州星期點心每碟五分

各種包子……每盆五分

菜品

廣州酒菜……伊府鍋麵

海鮮炒賣……隨意小酌

冷品

冰淇淋……每客一角半

雪藏汽水…每客一角半

海司的克

美髮霜

各大公司洋廣貨號化粧品店及藥房等均有出售

是霜不膩不黏又香又爽不汚不油又光又滑爲飾髮無上之妙品愛美男女日用少許不獨使髮光可鑑史得終日不亂芬芳之氣尤覺令人可愛每瓶洋一元每打洋十元郵票通寄費奉送原班回件

上海美利洋行經理

漢口路第一〇號　電話中七四二二

Hair Stick

Makes Combed hair Soft and Lustrous Like Silk.

招請外埠經理

我們的國際地位——給別人玩弄而已

淺予作

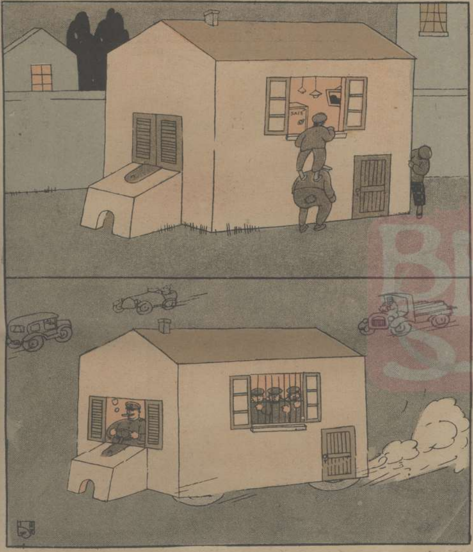

初夏的新裝

到初夏的時季，是由夾衣改成單衣的時代。大概女性們的生活上，普通最喜歡游園散步，所以服裝一層的注重点，一方面合乎身體上的輕軟，一方面要合乎美觀上的鮮妍。

版權所有 不准複製

既承張校長相邀，当然義不容辭，鄙人還未得一点算術。
敝校開辦未久，成績倒還不錯，久仰王先生文才高超，不知肯过来幫忙嗎？
張小姐，你的事王先生一定答應的。
這位是初級一年主任余小姐，這位是藝術教師唐先生……
大家来看新先生！
那個老先生真好白相！哈
胡桂孫，你畫耳朵，讓我画鼻子。
錢鼎，当心陆先生……
你們為何這樣好笑？我來寫個字給你們認認。

富麗堂皇之
精美食品公司
冰淇淋上市
每客洋一角半
南京路英華街
電話中央五三一四

南京路石路西首便是
發售各種運動衣衫器具
A.B.C.
內衣公司

高亭
惟聽
高亭唱片
纔足以過癮
總行江西路五十八號
電話中六五五六

甘金翠女士　卡爾生攝

芳草地　胡伯翔攝

新時代中之二女士　張芸英女士爲革命要人張靜江之女，導演家陳壽蔭之夫人；甘金翠女士爲譚雅聲君之夫人，二女士對於新裝，具匠心構造。

張芸英女士　卡爾生攝

白荷　石信嘉攝

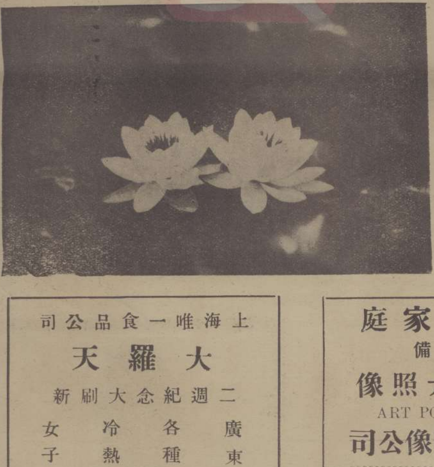

上海唯一食品公司

大羅天

二週紀念大刷新

廣東酒菜　各種點心　冷熱飲品　女子招待

價格低廉　每客一角　一切俱備　尤爲殷勤

南京路雲南路口電話中七二二〇

美化之家庭

應備

油畫放大照像

ART PORTRAIT CO.

美藝油畫照像公司

現已開幕歡迎參觀

爲美國康沙而油畫寫眞公司(Consolidated Portrait & Frame Company)之中國及南洋羣島獨家經理專營各種美術放大照像極爲美觀永不退色分油畫鉛畫水彩等種種且有各式奇異雕花鏡架新樣方圓凹凸玻璃均爲中國所罕見之出品定價又甚低廉荷蒙各界諸君賜顧定能十分滿意

△駕臨參觀尤爲歡迎

△總公司　靜安寺路二〇三號　電話西三七六三

△營業處　西藏路七十八號　電話一二七一五

宣傳力之增加

富傳品而得人人之注意。而屬目於我之宣傳。則宣傳之效力見矣。但欲人人注目與屬意。則尤非以易於感觸之圖畫或照片。插印于宣傳品中。不足增加其效力。惟所印之圖畫或照片。能否清明悅目。其關係于製版者。至大。本公司內部組織完備。聘請富有經驗之技師。故出品精良且迅速。各界宣傳品中。欲插印圖畫或照片。請委交本公司製版。則宣傳力必有猛烈之增加也。

美新製版公司

山東路一六四號
電話中二五〇三

遊山之日女

北游漫畫之一頁

北游漫畫作者像　淺予作

介紹『北游漫畫』

淺予

『北游漫畫』，是魯少飛君所作的一冊速寫畫集，是他四年前去奉天時所得的北方生活狀態的印象，從速寫簿留下的雜碎的記錄。

『速寫』的技巧，不是若干時日立刻可以造就的，那是全由充分的練習中所得來。少飛對於『速寫』，在學校時代就有特殊的興味，進了渾亂的社會，當然更多了他描寫的材料與機會。大概他的作風，——據研究這本集子裏所包含的，——可分爲兩個時期：去奉天和回來以後，有顯明的區別與進步。這裏所載的兩幅：『遊山之日女』，在奉天時所作的；『革命軍』，是去年在總政治部出發蚌埠時所作的；前者的趣味，在短修沉着的筆觸，帶有剛直的情調；後者則完全脫化在奉的作風，線條與襯筆，都趨於儘量蜿蜒，並利用指尖的抹拭，以補筆觸之不足，使對象有一種『生』的力量，活躍於畫面。此書現已出版，歸光華書局發行。沉靜的繪畫界，這是一個驚人的嚮聲吧。

革命軍

北遊漫畫之一頁

沐雷之藝術（見第二面）

辰伯

西洋藝術之以科學爲基礎者，除文學之外，如音樂之發音原理，及和音，建築之力學幾何戲劇之舞台裝置等等，皆依爲工具。攝影之成立，更賴科學原理以佐其技巧之運用，否則決不能構成其作品。然攝影術之發明，視影塑建築等爲時較遲，其初不過用以紀錄，或客觀之現實主義耳。近世因科學進步之補助，其顯影能力漸強，其精密細緻之特長，可與繪畫彫塑等有相互折衷聯絡而顯其優點；更因其特具之優點，在表現上之便利，亦能使作者有一方面之滿意。然而藝術之可貴。在於作品之內容。不在技巧與工具。技巧之重要是在能否表得充分。而不在方法之保守。沐雷有卓越之天才，亦有精良之技巧。故其成功有他人望塵不及之概。例如感情立體派繪畫之立體意味，甚難表現到充實強烈有如彫塑之立體。沐雷所作『瓷性感的人體』一幀，極能運用其感情之移入，而擴大其內術品構成之範圍；其技巧與設計之妙，更能打破物體本質固有觀念之束縛，而增強題材之內力，使吾人於平面的作品上，得到更充分之立體彫刻意味。此種內力擴大之作法，不但能顯出攝影藝術之特長，而於繪畫創作上亦不易多見。更觀乎『弓手』。『虹』。『抵抗與屈服』三幀，其線條之裝飾美妙，光暗之對照調子，立體之豐滿充實，姿態之神奇幻變，肌肉之緊張強烈，處處多能構成題材內容充滿之美質。在單色攝影上而能有如此豐富擴大之表現，誠與新古典派之繪畫。有同樣榮譽。金聖歎曾說：『沒有難題目。那來好文章？』沐雷可以當之無愧。

腐化的偶像

少飛

偶像，眼向上天望着——
是蠢笨的人類中的智慧者吧?!
他岸傲的沈思着，
永遠沒有移動過；
他的雍容華貴的儀表上，
有美麗的花兒，
有細緻的菌兒，
有蓬勃的草兒，
長得多麼的使人尊敬！
蝸牛會安靜地蜿蜒着，
永遠沒有跌落嗎!?
偶像，是無上的尊嚴，
永遠是蠢笨的人類中的最智慧者吧

簡單生活談（四）

知子

左圖左，茶几；中，翻起兩板作寫字檯；右，四板翻起可足四人敍餐。

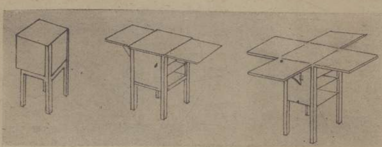

一個男性的苦痛

（懷素）

一番心血
一番破費

我一個人偶然走進跳舞場去，無論何處，總能碰到幾個同好的朋友；有幾個連尊姓大名都沒有請教過，然而我們碰面，總會互相照呼。這班朋友，大家聚在一個桌子上，如果當音樂師休息的時間裏，我們總會雜合亂拌的談笑着。這其間，自會產生出好許多的問題來，現在抽出這個男性的苦痛題目來講，在當初，這不過是許多問題中之一個問題而已。

大家都說我們男性，在社會上的地位，終是超越女性，然而到跳舞場來，我們總是做過一個傻瓜！她們雖然給你擁抱過來了，但是欲知道眞眞的興味，卻不在這一點上；她如果同你不過敷衍一回，你就完全够受許多煩惱了。所以剛進跳舞場去的男性，沒有人敢自信，在短促的時間裏，你能開旗得勝馬到成功了吧！總須要耗費一番心血，又要難爲了一番破費，這是談何容易！輕輕一舉也足使你够受這是一男性的個苦痛呀！（未完）

本報下期兩大特刊預告

本報旨趣，素於東方文化美術，作切實有力之宣傳，對於新時代的藝術運動，更思盡情羅致，爲讀者介紹。下期出版。適值上海著名藝術團體天馬會舉行第九屆展覽會。又值卡爾登舉行時裝競賽歌舞大會。故特精選材料，出一特刊，當爲讀者所樂聞也。

左圖爲美藝油畫公司所繪女伶琴雪芳之像，其鏡架精巧富麗，畫像亦酷肖本人。據云並非尋常之人工所繪，係出於機械之放大。是亦新事業也。

定報價目

每期售大洋七分
本埠半年大洋一元五角
全年大洋二元八角
外埠半年大洋一元六角
全年大洋三元
國外半年大洋二元
全年大洋三元八角
寄費在內郵票九五計算以一分半分爲限

凡預定本報全年者奉贈價值一元之四大攝影一套

廣告價目

封面彩色　每月二百四十元
普通彩色　每格每月四十元
單色　每格每月二十五元
一格起碼　短期另議

四大攝影名作，現已出版，預約諸君，祈卽駕臨本社領取爲荷。

一般藝術家的眼光

白金龍

香烟領袖
國貨明星
裝璜華美
品質超群

南洋兄弟烟草公司

紐約鐘表行

專售高等鐘表眼鏡精工修理

南京路石路口

卡尔生照相館

電話西七五三

静安寺路一六七号

月宮飯店

佈置宏麗而幽美
地板光滑似明鏡
舞女美麗如天仙
音樂幽雅能動人
西餐美味而適口
冷食精緻而可口
招待周到而滿意

北四川路靶子路口

亨達利

全國馳名
婦孺皆知

始創西曆一八六五年

拋球場

南京路

鐘表總行

上海祇此一家
認明此達字
庶不致誤

快活林

唯一的食品公司

南京路拋球場口

電話中八五八〇